LA TORTILLA CORREDORA

Laura Herrera - Scarlet Narciso

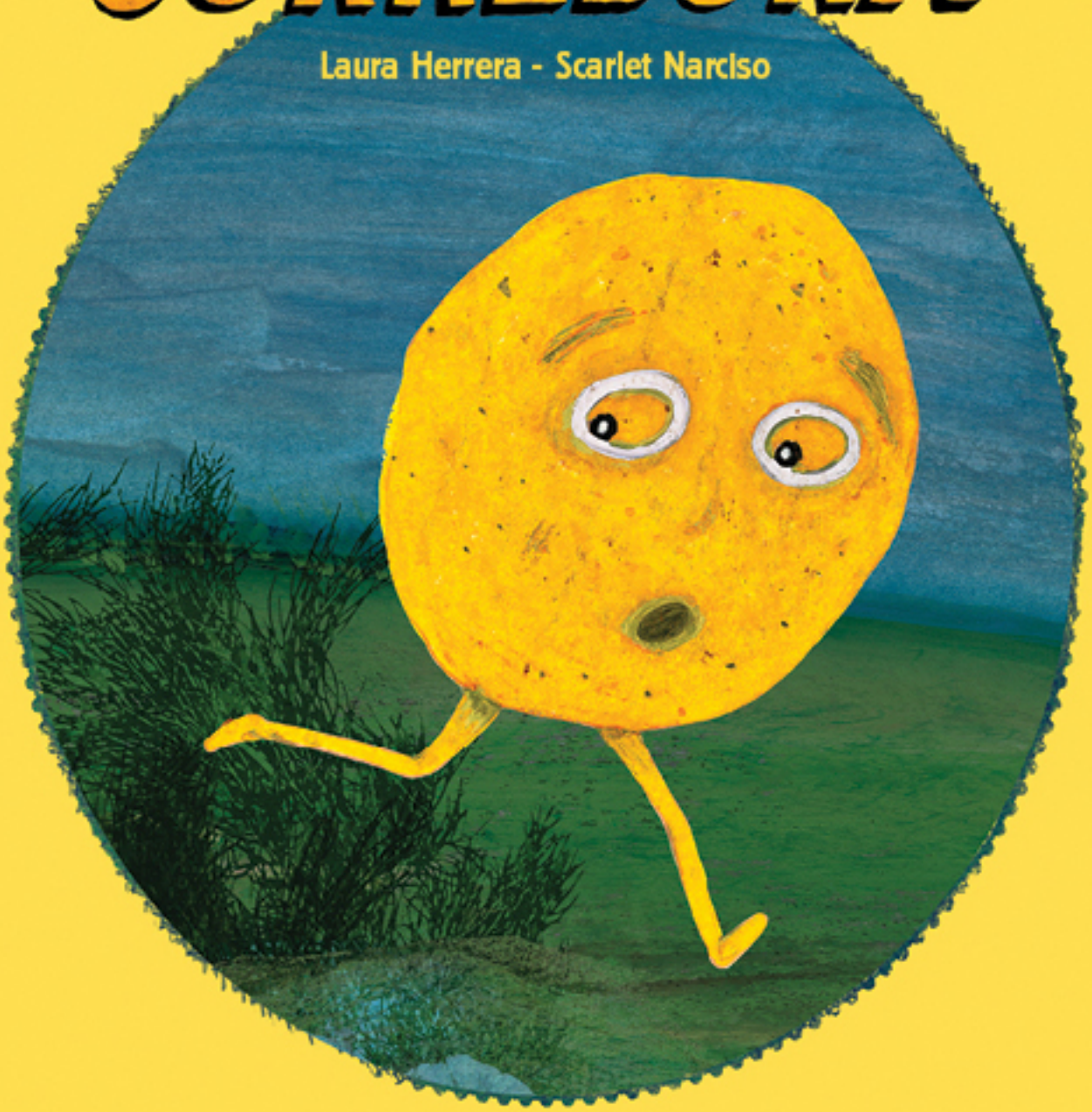

Ediciones Ekaré

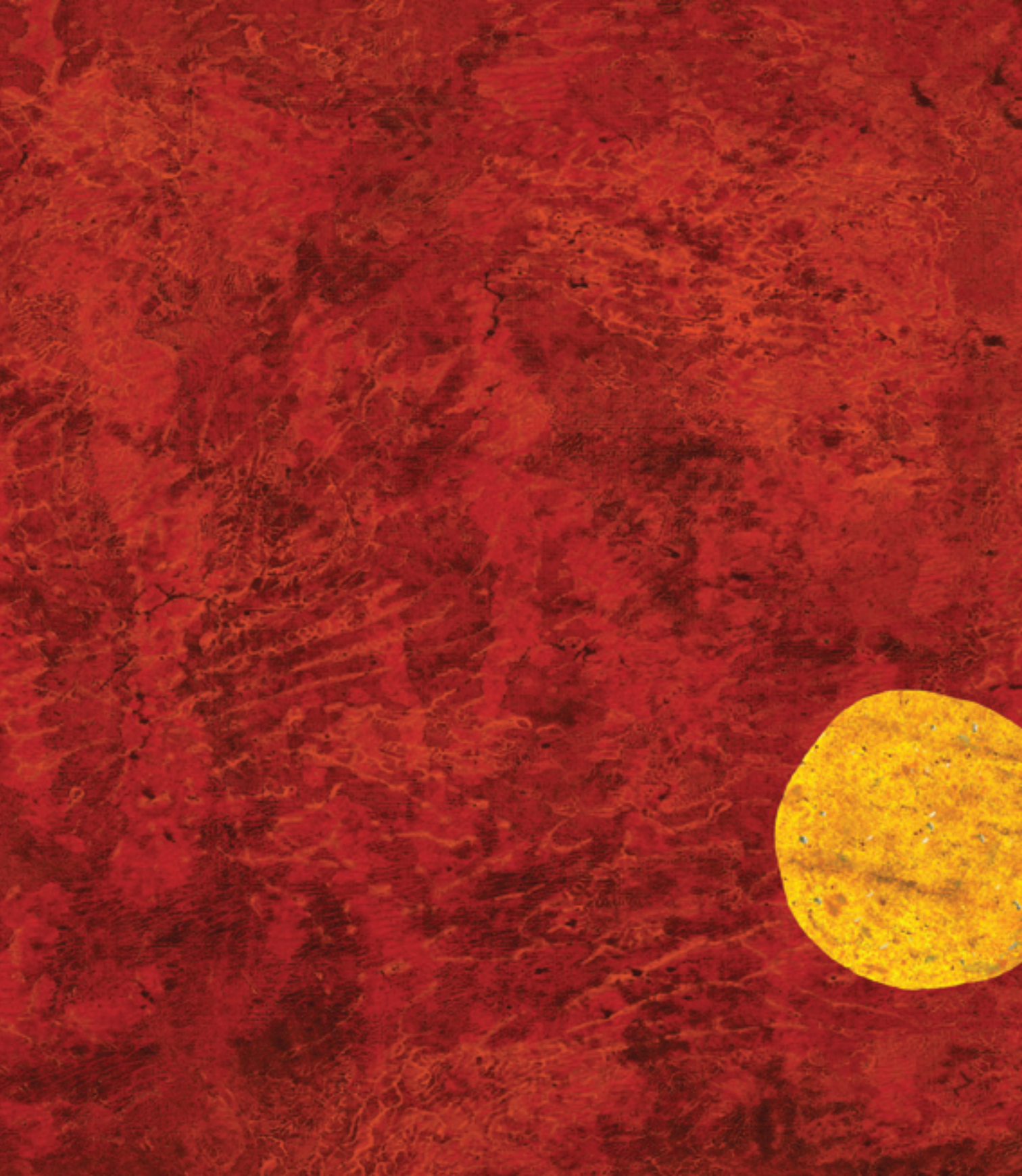

La tortilla corredora

EDICIONES ekaré

Edición a cargo de Verónica Uribe
Diseño y dirección de arte: Iván Larraguibel

Retoques digitales y producción: Martín Uribe

Tercera edición, 2012

© 2010 Laura Herrera, texto
© 2010 Scarlet Narciso, ilustraciones
© 2010 Ediciones Ekaré Sur

Todos los derechos reservados

Sucre 3060-B, Ñuñoa. Santiago de Chile, Chile

C/ Sant Agustí 6, bajos. 08012 Barcelona, España

www.ekare.com

ISBN 978-956-8868-00-0
ISBN 978-84-937212-2-1-3

Impreso en China por South China Printing Co. Ltd.

LA TORTILLA CORREDORA

Versión de Laura Herrera
Ilustraciones de Scarlet Narciso

Ediciones Ekaré

Había una vez una mujer que vivía en el campo
a la sombra de un viejo alerce.
Tenía una casa de tres pisos y siete hijos muy hambrientos.

Un día, la mujer preparó una deliciosa tortilla
que puso al rescoldo.

Los siete hijos miraban la tortilla,
la tortilla miraba a los siete hijos.

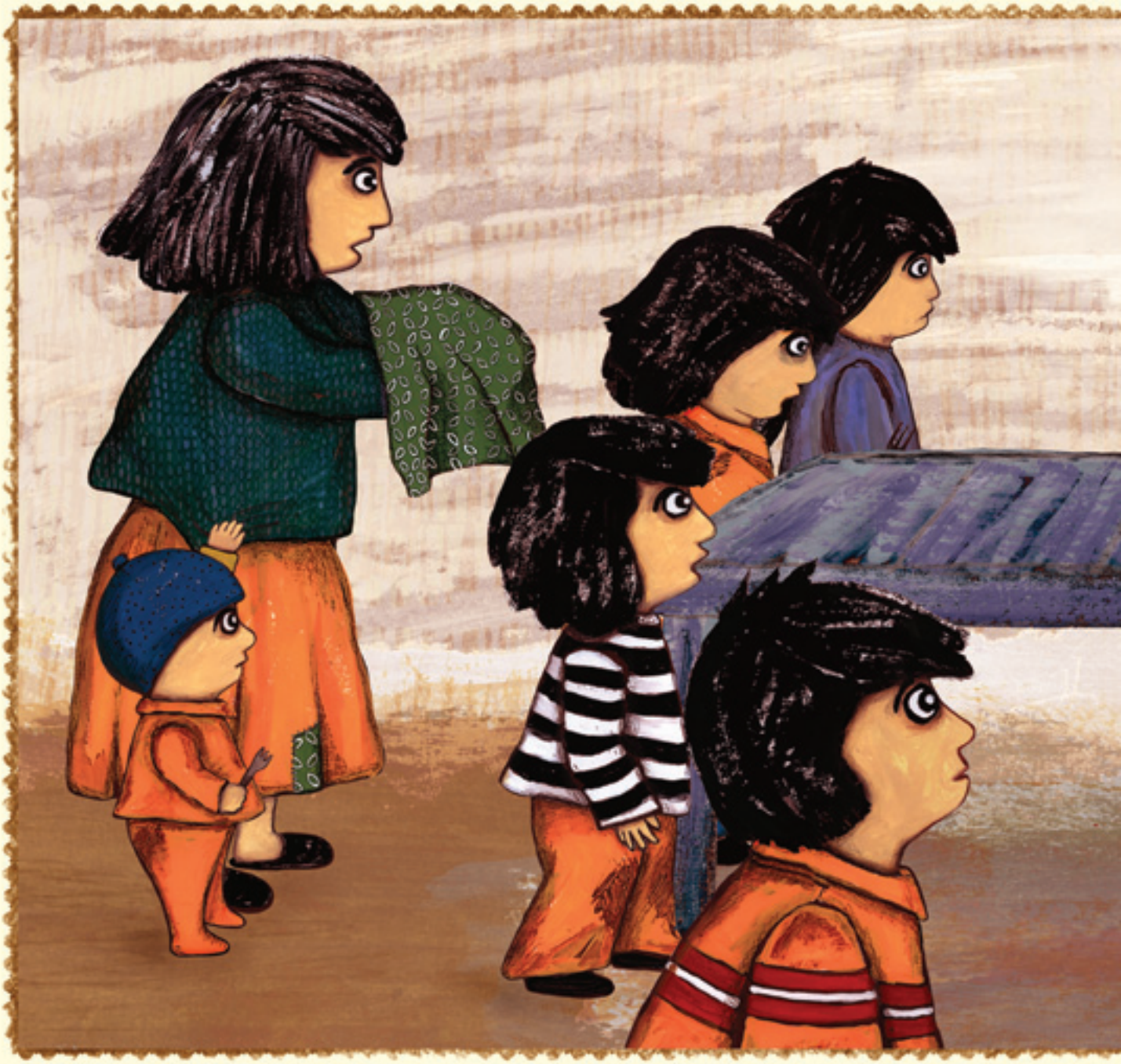

Cuando la tortilla estuvo lista, la mujer la sacó de las brasas. La iba a sacudir con un paño, pero la tortilla saltó de sus manos y salió corriendo.

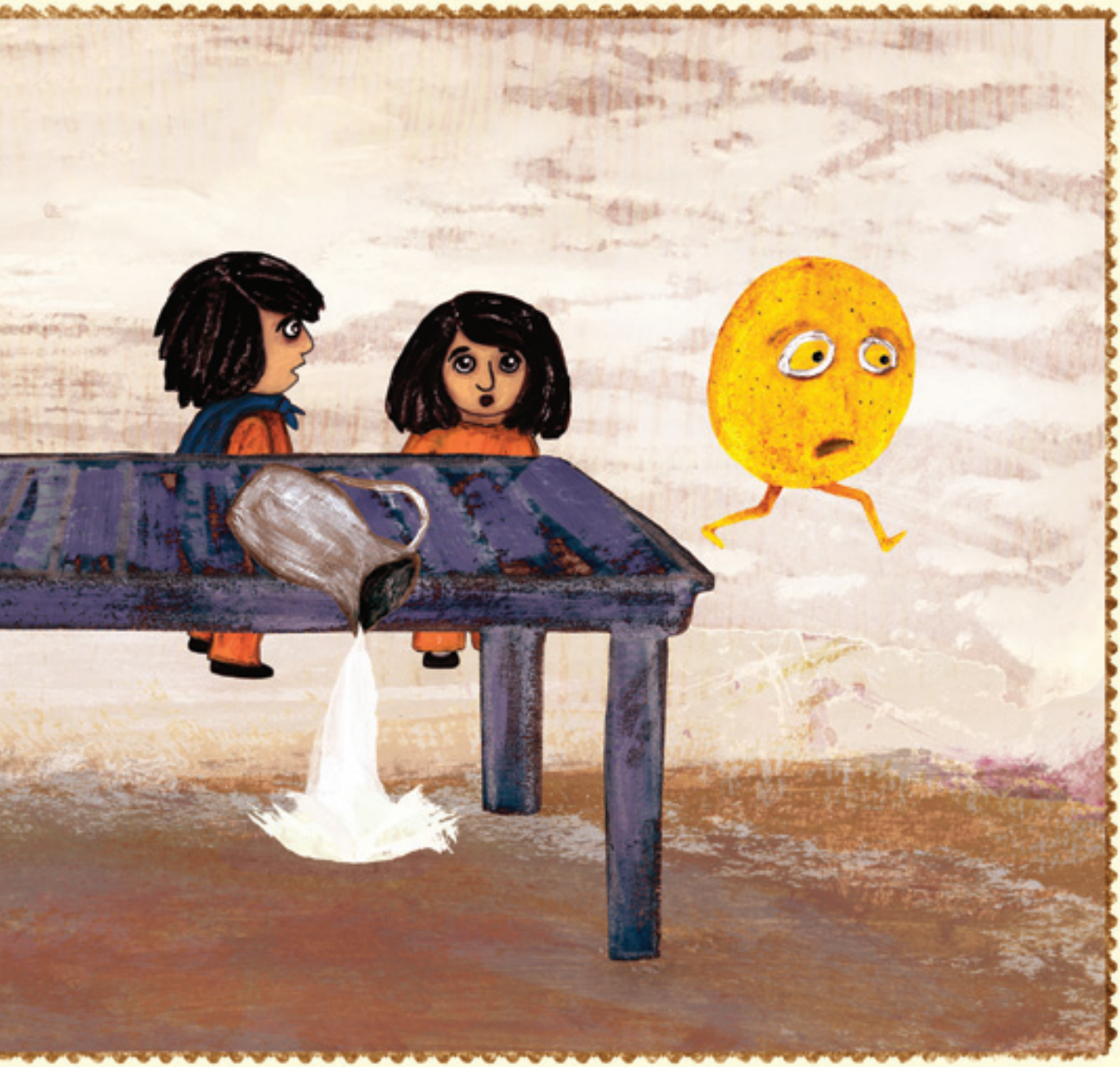

–¡Estos siete niños me quieren comer!
–gritó la tortilla.

Y rodó cuesta abajo.

La madre ha preparado una rica tortilla para sus siete hijos hambrientos, pero la tortilla no quiere que nadie se la coma.

Una historia tradicional del sur de Chile con un final inesperado.

ISBN 978-84-937212-1-3

9 788493 721213